Z A R Z Ą D Z E N I E NR 11/2023
WÓJTA GMINY CZARNOCIN
z dnia 01 lutego 2023 roku

w sprawie wykazu nieruchomości stanowiącej własność Gminy Czarnocin przeznaczonej do oddania w użyczenie w trybie bezprzetargowym na okres 3 lat

Na podstawie art. 30 ust. 2 pkt. 3 ustawy o samorządzie gminnym z dnia 8 marca 1990r. (t.j. Dz. U. z 2022 r. poz. 559 z późn. zm.), art. 13 ust. 1, art. 25 ust. 1, art. 35 ust. 1 i ust. 2 ustawy z dnia 21 sierpnia 1997r. o gospodarce nieruchomościami (t.j. Dz. U. z 2021 r. poz. 1899 z późn. zm.) **zarządza się, co następuje:**

§ 1. Ustala się wykaz nieruchomości stanowiącej własność Gminy Czarnocin położonej w Grabinej Woli, przeznaczonej do oddania w użyczenie na okres 3 lat w brzmieniu stanowiącym załącznik Nr 1 do niniejszego zarządzenia.

§ 2. Wykaz podlega wywieszeniu na okres 21 dni w siedzibie Urzędu Gminy w Czarnocinie, a także zamieszcza się na stronie internetowej Urzędu Gminy Czarnocin https://czarnocin.pl/p,218,wykazy-nieruchomosci oraz w Biuletynie Informacji Publicznej https://czarnocin.bip.gov.pl/wykazy-nieruchomosci/. Informacja o zamieszczeniu wykazu nieruchomości przeznaczonych do oddania w użyczenie zostaje podana do publicznej wiadomości przez ogłoszenie w prasie lokalnej o zasięgu obejmującym co najmniej powiat, na terenie którego położona jest nieruchomość.

§ 3. Traci moc Zarządzenie NR 1/2023 z dn. 03 stycznia 2023 roku, w sprawie wykazu nieruchomości stanowiącej własność Gminy Czarnocin przeznaczonej do oddania w użyczenie w trybie bezprzetargowym na okres 3 lat.

§ 4. Zarządzenie wchodzi w życie z dniem podjęcia.

WÓJT GMINY CZARNOCIN

WÓJT
mgr Roman Miksa

Załącznik NR 1
do Zarządzenia NR 11/2023
Wójta Gminy Czarnocin
z dnia 01lutego 2023 roku

Wykaz nieruchomości przeznaczonej do oddania w użyczenie w trybie bezprzetargowym na okres 3 lat
zlokalizowanej w Grabinej Woli 15A, 97-318 Czarnocin

Lp.	Oznaczenie wg art. 35 ust 2 ustawy z dn. 21 sierpnia 1997r. o gospodarce nieruchomościami	Opis
1.	Oznaczenie nieruchomości według księgi wieczystej oraz katastru nieruchomości	- KW Nr PT1P/00049349/9 - Działka nr ewid. 183 obręb 0006 Grabina Wola, gmina Czarnocin
2.	Powierzchnia nieruchomości	0,3743 ha
3.	Opis nieruchomości	Budynek gospodarczy (garaż) o pow. użytkowej 29,25m². Obszar tej nieruchomości został szczegółowo określony na szkicu mapy z serwisu internetowego kopii baz danych operatu ewidencji gruntów i budynków stanowiący załącznik Nr 2 do niniejszego Zarządzenia
4.	Przeznaczenie nieruchomości i sposób jej zagospodarowania	Brak Miejscowego Planu Zagospodarowania Przestrzennego. W studium uwarunkowań i kierunków zagospodarowania przestrzennego Gminy Czarnocin grunt ten znajduje się na terenach zabudowy usługowej. Sposób zagospodarowania: grunt zabudowany budynkiem użyteczności publicznej(świetlica wiejska) oraz budynkiem gospodarczym (garaż). Nieruchomość zostanie użyczona w związku z realizacją zadań związanych z działalnością statutową Ochotniczej Straży Pożarnej w Grabinej Woli, Grabina Wola 15A, 97-318 Czarnocin
5.	Termin zagospodarowania nieruchomości	Termin zagospodarowania – od dnia podpisania umowy. Umowa użyczenia zawarta na okres 3 lat
6.	Cena nieruchomości	Nie dotyczy
7.	Wysokość stawek procentowych opłat z tytułu użytkowania wieczystego	Nie dotyczy
8.	Wysokość opłat z tytułu użytkowania, najmu dzierżawy	Nie dotyczy
9.	Termin wnoszenia opłat	Nie dotyczy
10.	Zasady aktualizacji opłat	Nie dotyczy
11.	Informacje o przeznaczeniu do zbycia lub oddania w użytkowanie , najem, dzierżawę lub użyczenie	Przeznaczony jest do użyczenia budynek gospodarczy o pow. 29,25 m² oraz część nieruchomości o pow. 0,0541ha z dostępem do drogi publicznej – załącznik nr 2
12.	Termin do złożenia wniosku przez osoby, którym przysługuje pierwszeństwo w nabyciu nieruchomości na podstawie art. 34 ust. 1 pkt 1 i pkt 2.	Nie dotyczy

Niniejszy wykaz wywiesza się na tablicy ogłoszeń w Urzędzie Gminy Czarnocin przy ul. Głównej 142, 97-318 Czarnocin, na okres 21 dni oraz na stronach internetowych właściwego Urzędu, https://czarnocin.pl/p,218,wykazy-nieruchomosci oraz Biuletynie Informacji Publicznej https://czarnocin.bip.gov.pl/wykazy-nieruchomosci/

Szczegółowe informacje można uzyskać w Urzędzie Gminy Czarnocin przy ul. Głównej 142, pokój nr 3, tel.: 44/6165169,

Wykaz wywieszono w dniu.....

Wykaz zdjęto w dniu.....

WÓJT
mgr Roman Miksa

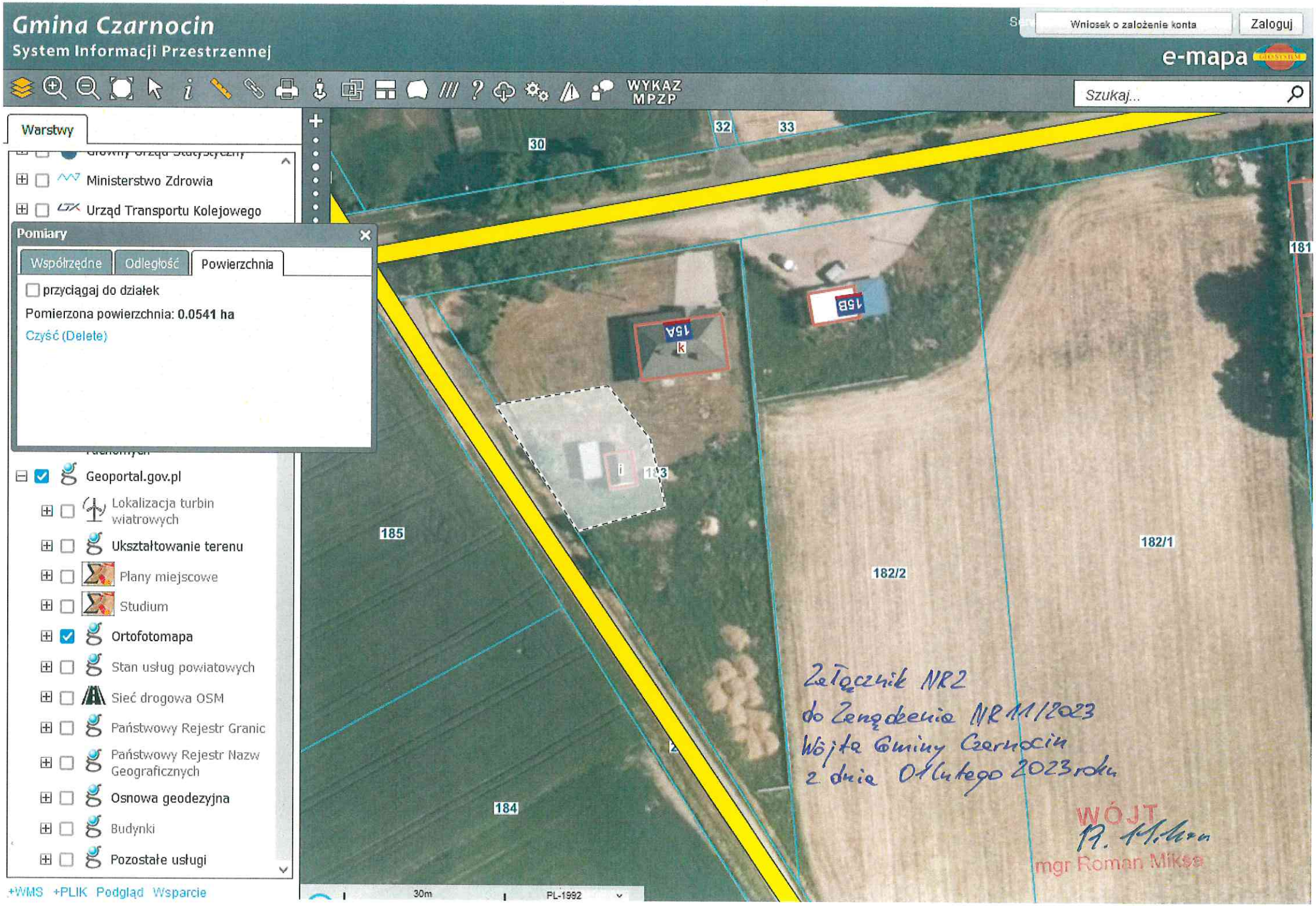
Gmina Czarnocin
System Informacji Przestrzennej
Wniosek o założenie konta
Zaloguj
e-mapa
WYKAZ MPZP
Szukaj...
Warstwy
Ministerstwo Zdrowia
Urząd Transportu Kolejowego
Pomiary
Współrzędne
Odległość
Powierzchnia
przyciągaj do działek
Pomierzona powierzchnia: 0.0541 ha
Czyść (Delete)
Geoportal.gov.pl
Lokalizacja turbin wiatrowych
Ukształtowanie terenu
Plany miejscowe
Studium
Ortofotomapa
Stan usług powiatowych
Sieć drogowa OSM
Państwowy Rejestr Granic
Państwowy Rejestr Nazw Geograficznych
Osnowa geodezyjna
Budynki
Pozostałe usługi
+WMS +PLIK Podgląd Wsparcie
30m
PL-1992
30
32
33
181
15B
15A
k
i
183
185
182/1
182/2
184
Załącznik NR2
do Zarządzenia NR 11/2023
Wójta Gminy Czarnocin
z dnia 01 lutego 2023 roku
WÓJT
mgr Roman Miksa